

Memorial de incorporação registrado sob o R7 da matrícula nº32.781,
7º Registro de Imóveis e hipotecas de Salvador/BA.

Imagem meramente ilustrativa



RIVAGE

P I A T Ã

Material de Treinamento Corretor

Imagem meramente ilustrativa



Memorial de incorporação registrado sob o R7 da matrícula nº32.781, 7º Registro de Imóveis e hipotecas de Salvador/BA.

Imagem meramente ilustrativa



Perfeito em
cada detalhe.
Privilegiado
em todos
os sentidos



RIVAGE
P I A T Ã

Memorial de incorporação registrado sob o R7 da matrícula nº32.781,
7º Registro de Imóveis e hipotecas de Salvador/BA.



Ficha técnica

- Portaria com clausura
- Delivery Room
- Coworking
- Grab&Go
- Bicicletário
- Guarderia de Pranchas
- Lavanderia
- Academia
- Salão de Festas/Gourmet
- Bar de apoio piscina
- Piscina adulto e infantil
- Deck com solário
- Espaço de contemplação do Mar
- Espaço podcast
- Sala de jogos
- Pet care



Piscina

Com borda infinita



Imagem meramente ilustrativa



Espaço PodCast

RIVAGE
P I A T Ã



Memorial de incorporação registrado sob o R7 da matrícula nº32.781,
7º Registro de Imóveis e hipotecas de Salvador/BA.



Incrível, privilegiado e Sustentável



Áreas projetadas para garantir conforto térmico e acústico



IPTU Verde (Pré-certificação)



Coleta seletiva de lixo



Utilização de espécies vegetais nativas no paisagismo



Vagas com infraestruturas para carros elétricos



Gerador de energia



Elevadores com energia regenerativa e tráfego programado.



Torneiras com temporizador nas áreas comuns



Sensores com presença e iluminação LED nas áreas comuns



Medidores individuais de energia e água



bicicletário



Sistema dual-flush nas bacias dos sanitários das áreas comuns



Quarto e sala



Quarto e Sala

Vista Praça Segredos de Itapuã



41,06m²
Área Privativa

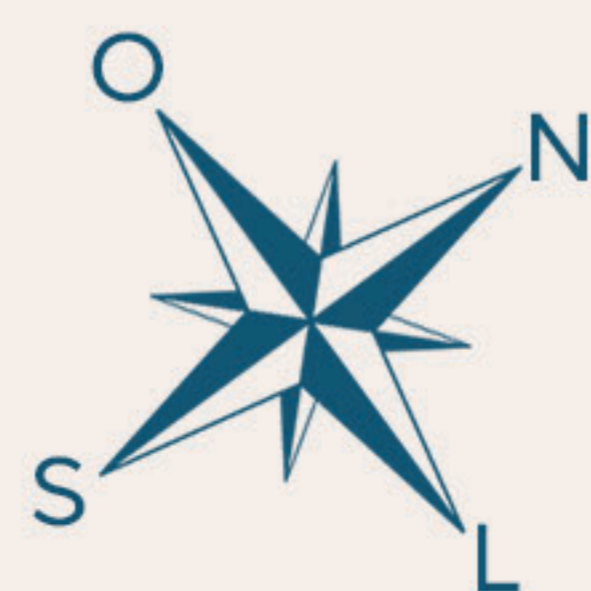

Memorial de incorporação registrado sob o R7 da matrícula nº32.781, 7º Registro de Imóveis e hipotecas de Salvador/BA.

Imagem meramente ilustrativa



Quarto e Sala

Vista Praça Segredos de Itapuã

Vista Praia de Platã



Vista Farol de Itapuã

Vista Praia de Placaford

34,06m²
Área Privativa



Imagem meramente ilustrativa



Memorial de incorporação registrado sob o R7 da matrícula nº32.781, 7º Registro de Imóveis e hipotecas de Salvador/BA.

Quarto e Sala

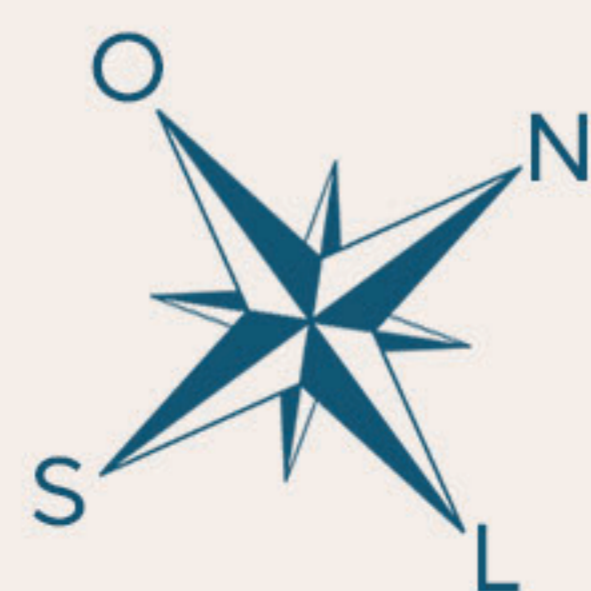
Vista Praça Segredos de Itapuã



32,08m²
Área Privativa



Imagem meramente ilustrativa



Memorial de incorporação registrado sob o R7 da matrícula nº32.781, 7º Registro de Imóveis e hipotecas de Salvador/BA.

Studio

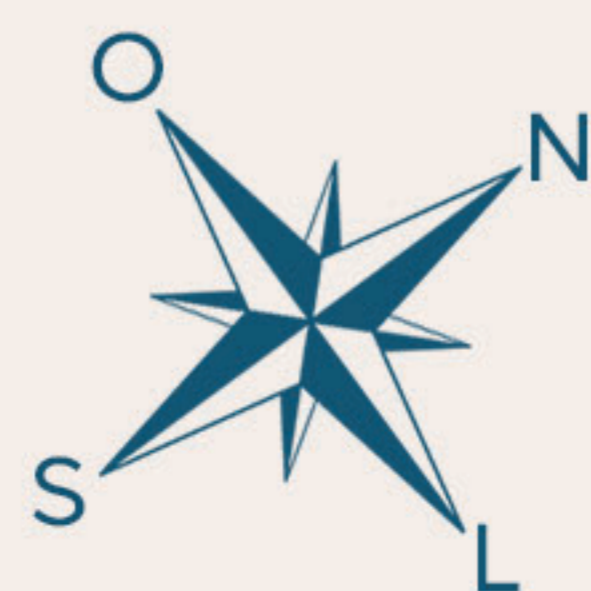
Vista Praça Segredos de Itapuã

Vista Praia de Piatã



Vista Praia de Placaford

Vista Farol de Itapuã



26,74m²
Área Privativa

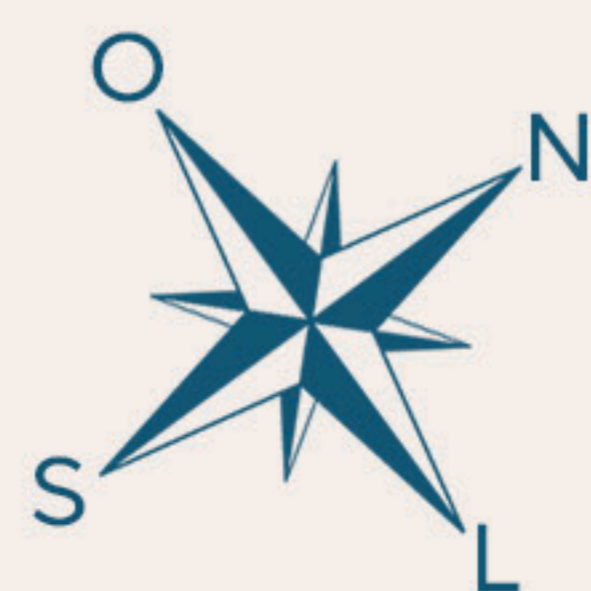

Memorial de incorporação registrado sob o R7 da matrícula nº32.781,
7º Registro de Imóveis e hipotecas de Salvador/BA.

Imagem meramente ilustrativa



Studio

Vista Praça Segredos de Itapuã

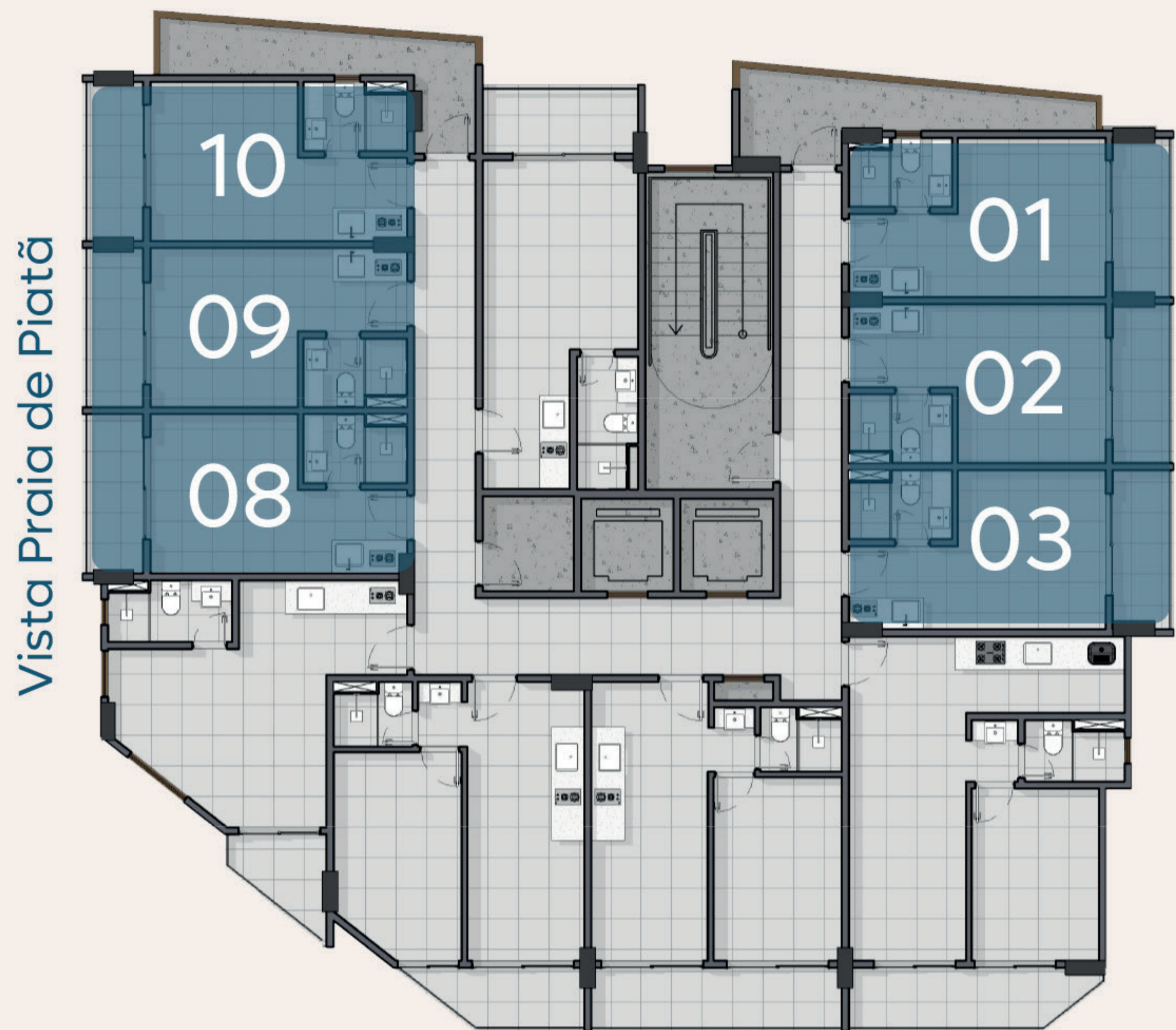

Vista Farol de Itapuã



21,24m²
Área Privativa



Memorial de incorporação registrado sob o R7 da matrícula nº32.781, 7º Registro de Imóveis e hipotecas de Salvador/BA.

Imagem meramente ilustrativa



Studio

Vista Praça Segredos de Itapuã



Vista Praia de Piatã

Vista Praia de Placaford

Vista Farol de Itapuã

26,98m²
Área Privativa



Memorial de incorporação registrado sob o R7 da matrícula nº32.781,
7º Registro de Imóveis e hipotecas de Salvador/BA.

Imagem meramente ilustrativa



2 quartos

Vista Praça Segredos de Itapuã

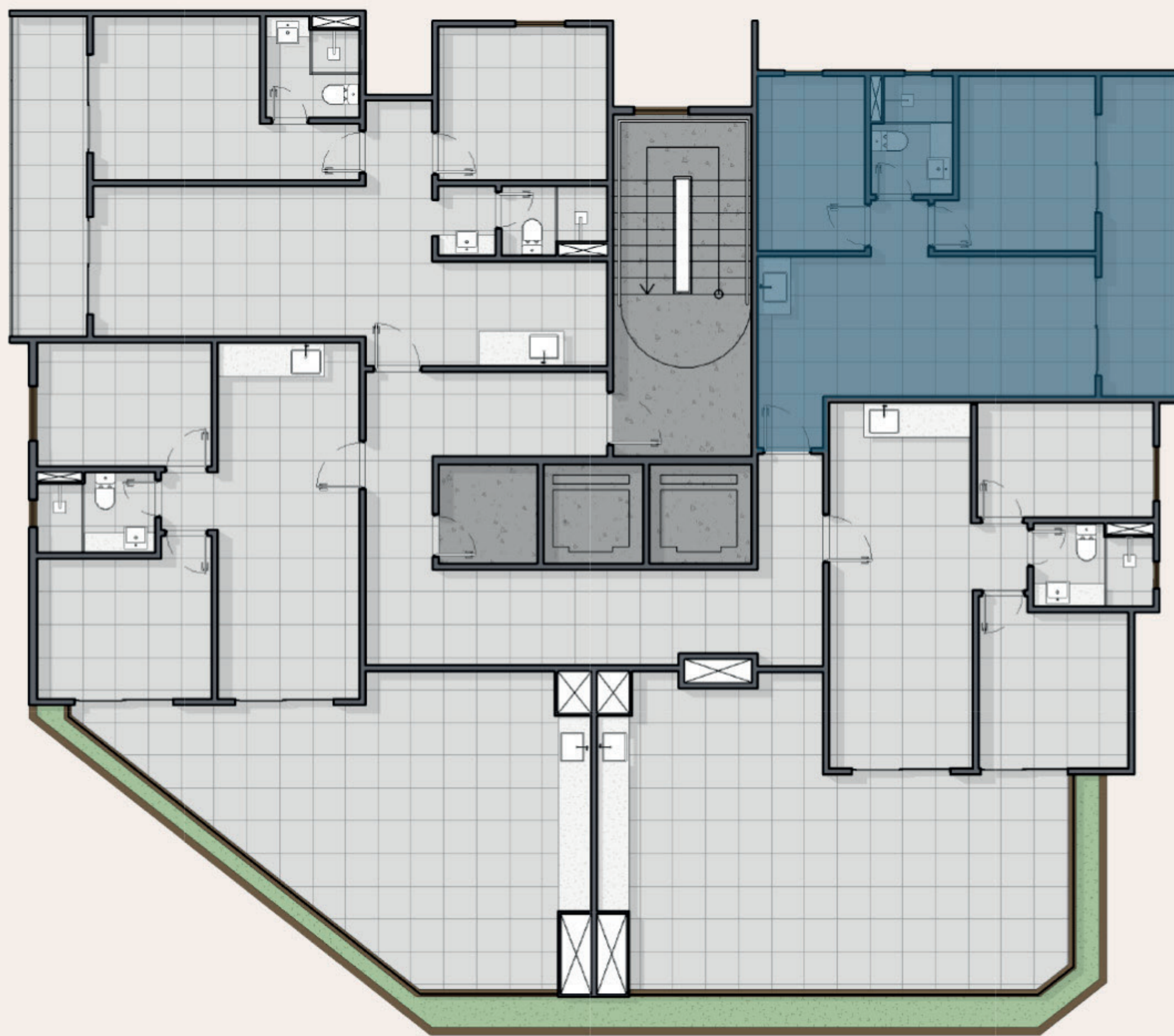

Vista Praia de Platã

Vista Farol de Itapuã

Vista Praia de Placaford



48,91m²
Área Privativa

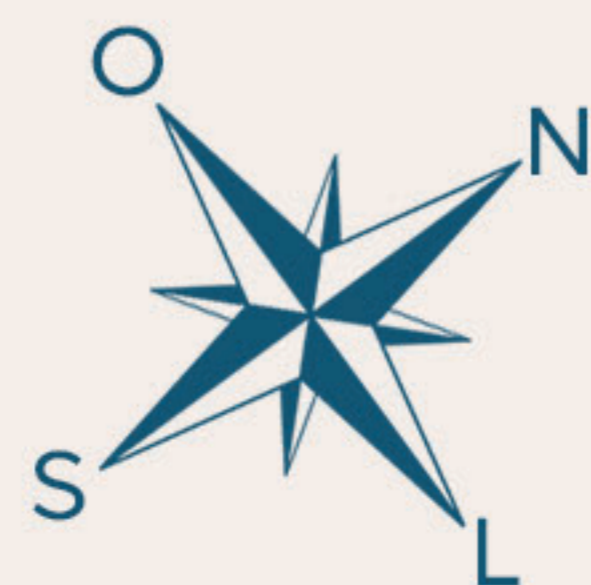

Memorial de incorporação registrado sob o R7 da matrícula nº32.781, 7º Registro de Imóveis e hipotecas de Salvador/BA.



2 quartos

Vista Praça Segredos de Itapuã

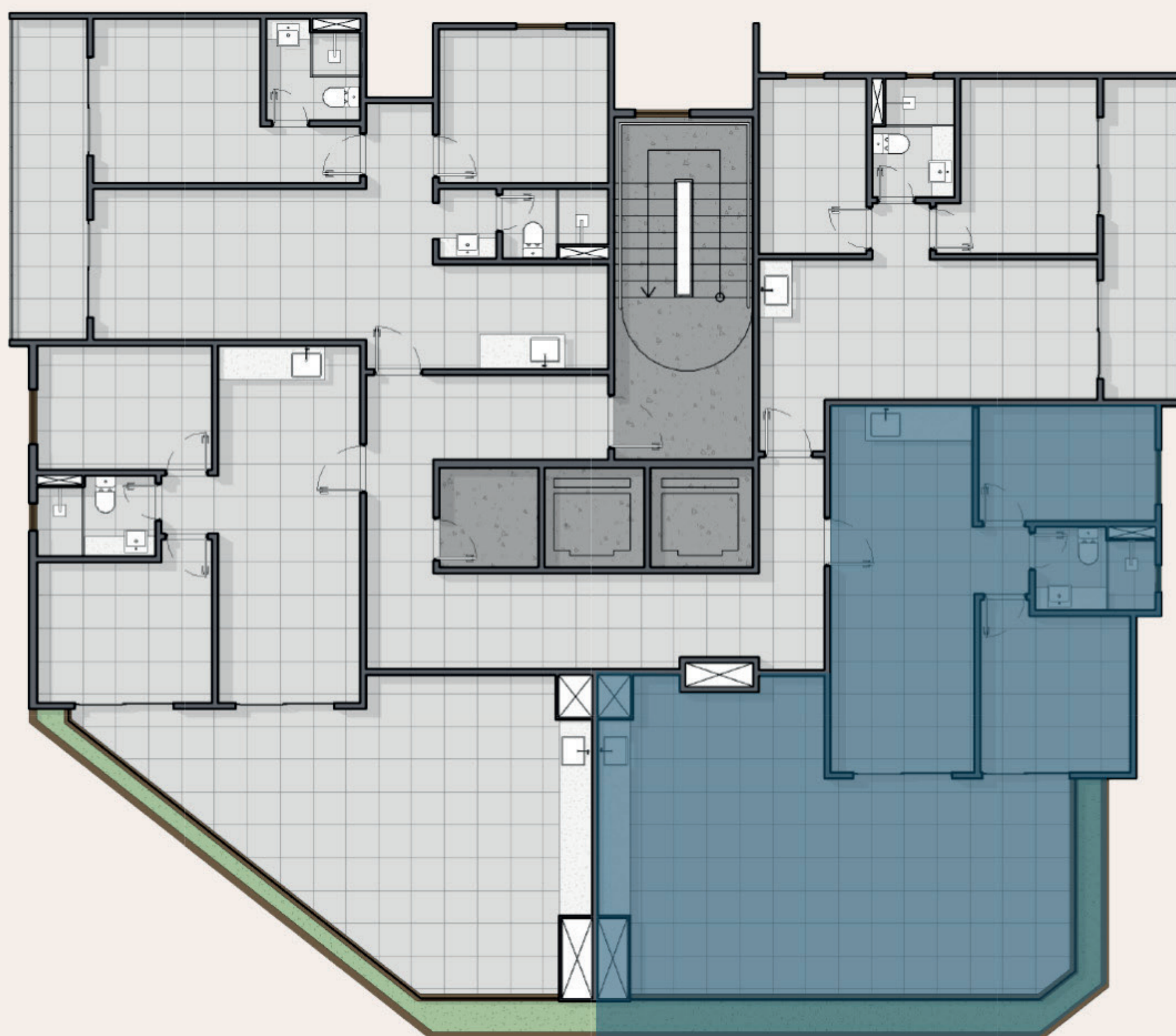

Vista Praia de Platã

Vista Farol de Itapuã

Vista Praia de Placaford



93,08m²
Área Privativa



Memorial de incorporação registrado sob o R7 da matrícula nº32.781, 7º Registro de Imóveis e hipotecas de Salvador/BA.



2 quartos

Vista Praça Segredos de Itapuã

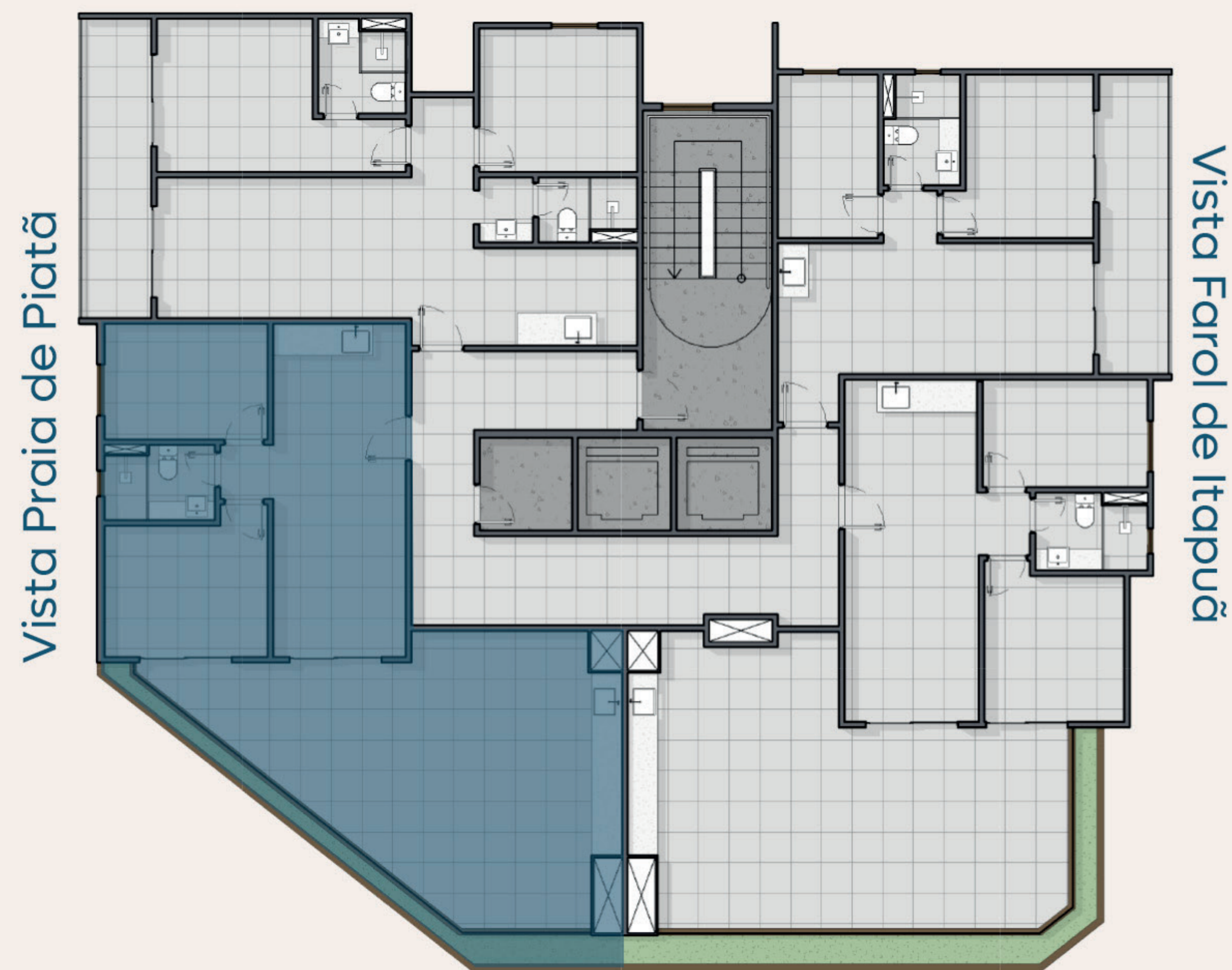

Vista Praia de Placaford



85,42m²
Área Privativa

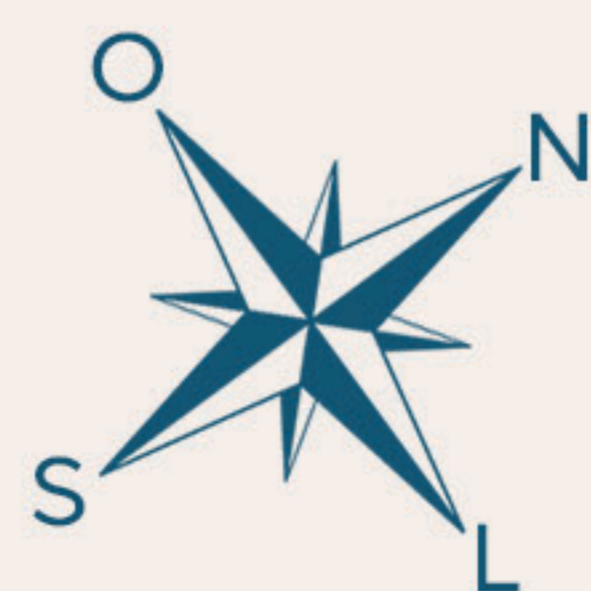

Memorial de incorporação registrado sob o R7 da matrícula nº32.781, 7º Registro de Imóveis e hipotecas de Salvador/BA.



2 quartos

Vista Praça Segredos de Itapuã

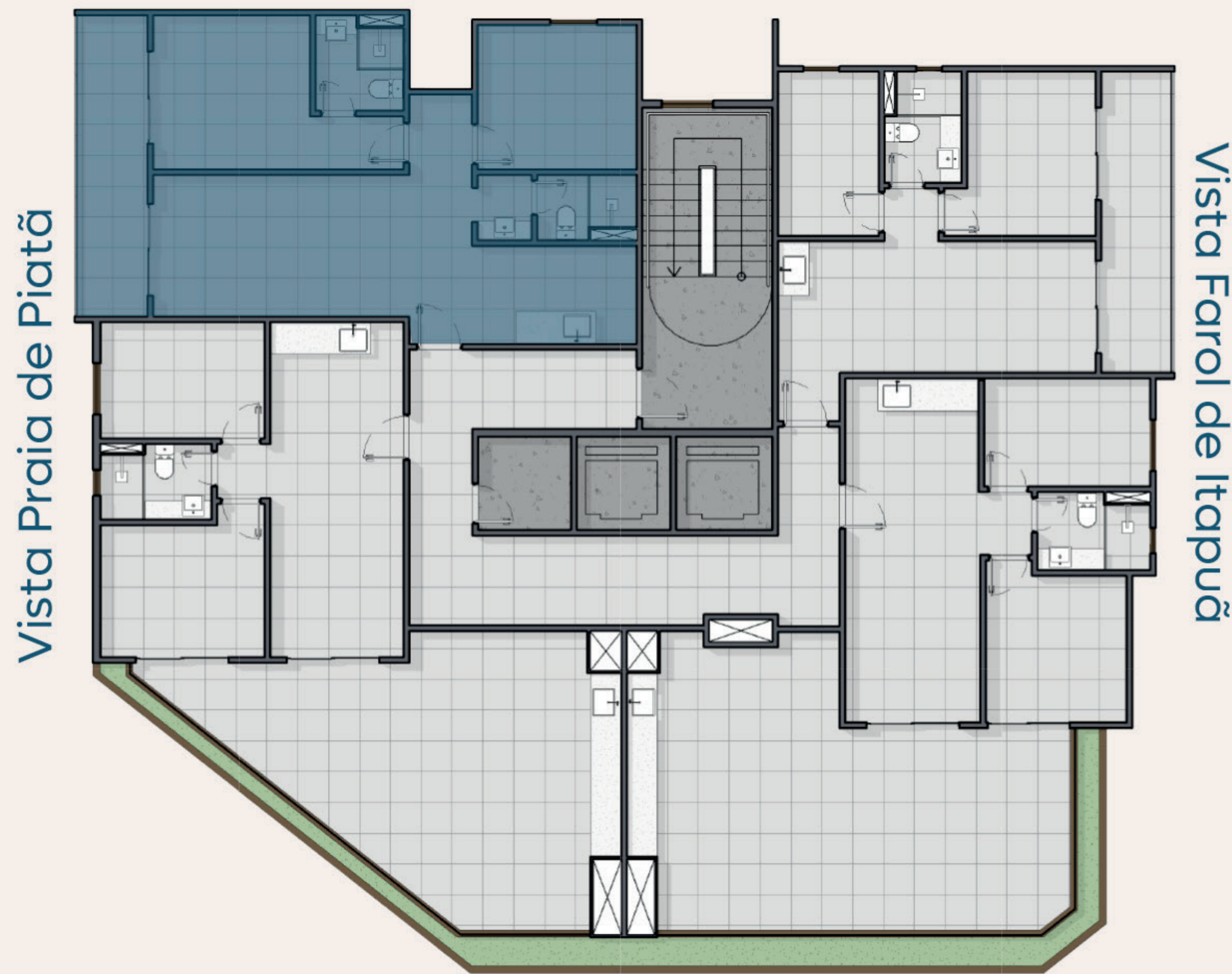

Vista Praia de Itapuã

Vista Praia de Placaford

Vista Praia de Placaford

67,04m²
Área Privativa

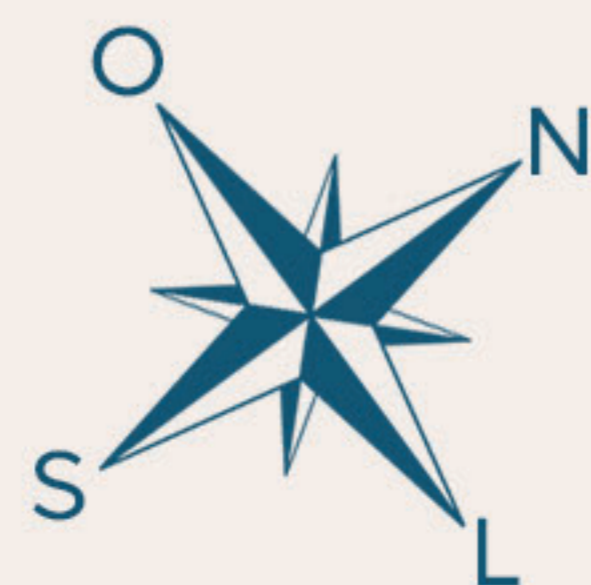

Memorial de incorporação registrado sob o R7 da matrícula nº32.781,
7º Registro de Imóveis e hipotecas de Salvador/BA.





Realização:

SERTENGE

Em conformidade com a lei 4.591/64, informamos que as fotos, perspectivas, equipamentos, móveis, iluminação, vegetação e paisagismo, inclusive espécies vegetais e porte das mesmas, utilizados neste material têm caráter meramente ilustrativo, por tratar-se de um bem a ser construído. As condições de entrega do empreendimento encontram-se no Contrato de Compra e Venda. Por motivos técnicos e/ou processos construtivos poderão ocorrer modificações quanto às dimensões e/ou layout. Por se tratar de um material impresso, as imagens poderão não retratar fielmente as cores naturais dos materiais. Responsável técnico: Erick Fialho de Queiroz - CREA - 32473BA. Projeto Arquitetônico: Thiago Martins Pereira - CAU 000A762679. Memorial de Incorporação registrado sob o R7 da matrícula nº32.781, 7º Registro de Imóveis e Hipotecas de Salvador/BA. CRECI PJ 1882 e CRECI PJ 1368. *Serão instalados hidrômetros individuais para que a medição do consumo de água seja feita pelo condomínio e cobrada junto com a taxa condominial, uma vez que a Embasa fornece um único medidor para todo o empreendimento.