

VOOG
Itapuvã

VIVA A VIDA EM ITAPUÃ

Imagem meramente ilustrativa



2 suítes com varanda

O Vog combina com tudo que Itapuã tem de melhor. No vog, o conforto do seu apartamento. Em Itapuã, a comodidade de morar perto de tudo. No vog, lazer completo. Em Itapuã, uma praia inteira para se divertir e relaxar. Chegou a sua chance de morar em um condomínio que completa toda a magia, as facilidades e a energia única de um dos mais emblemáticos bairros da nossa cidade. Viva o Vog Itapuã.

Em um bairro de tanta

HISTÓRIA,

Viva a sua.

Cantado em verso e prosa, Itapuã é um dos endereços mais charmosos de Salvador. Das canções eternas às facilidades do dia a dia. Da lendária lagoa aos sonhos que você pode realizar. Do farol que ilumina o mar à oportunidade que guia você até o seu lugar no mundo. Vog Itapuã. O lançamento à altura do que Itapuã representa.



Imagem meramente ilustrativa



Imagem meramente ilustrativa



Imagem meramente ilustrativa



Imagem meramente ilustrativa

Memorial de Incorporação registrado sob o R8, da Matrícula nº 10.718 do Cartório do 7º Ofício de Registro de Imóveis e Hipoteca de Salvador/BA.



Seja bem vindo à sua

NOVA VIDA



Imagem meramente ilustrativa

Memorial de Incorporação registrado sob o R8, da Matrícula nº 10.718 do Cartório do 7º Ofício de Registro de Imóveis e Hipoteca de Salvador/BA.

Localização Privilegiada

Seu lar próximo à Avenida Paralela

Estação Mussurunga

Avenida Luiz Viana Filho (Paralela)

Atakarejo

Farmácia Tokaia

Posto Shell

Avenida Dorival Caymmi

VOG
Itaçuã

Memorial de Incorporação registrado sob o R8, da Matrícula nº 10.718 do Cartório do 7º Ofício de Registro de Imóveis e Hipoteca de Salvador/BA.

A poucos minutos da praia

Praia de Itapuã

Praia de Placafor

Praia de Piatã

Panificadora PaniVida

Novo Mix Supermercado

Parque de Exposições

Colégio Maria Quitéria

VOG
Itapuã

Fotomontagem do local



Imagem meramente ilustrativa

Memorial de Incorporação registrado sob o R8, da Matrícula nº 10.718 do Cartório do 7º Ofício de Registro de Imóveis e Hipoteca de Salvador/BA.

PERTO DE TUDO

*E você ainda mais perto do seu
sonho realizado*

É na Avenida Dorival Caymmi, eixo principal do bairro, que o Vog Itapuã está localizado. Conhecida pelo seu forte comércio e opções de serviços como clínicas, laboratórios, supermercados, escolas e muito mais, é uma excelente localização para quem gosta de morar perto de tudo - inclusive das belas praias do bairro.

A facilidade de acesso para a orla e a Avenida Paralela, importantes ligações com o centro da cidade, e também para a Estrada do Coco e o Aeroporto, tornam o endereço ainda mais estratégico e valorizado.

Memorial de Incorporação registrado sob o R8, da Matrícula nº 10.718 do Cartório do 7º Ofício de Registro de Imóveis e Hipoteca de Salvador/BA.



Portaria

(Com clausura para pedestres)

Imagem meramente ilustrativa

*Se Itapuã é completa,
sua casa nova também será.*

- ▶ 2 torres com 16 pavimentos cada (térreo + 15 tipos);
- ▶ 188 unidades no total;
- ▶ Terreno com 2.800 m²;
- ▶ 2 níveis de garagem com 159 vagas, sendo 153 internas e 6 externas;
- ▶ 42 vagas de moto
- ▶ Lazer completo e itens de segurança;

VOG
Itapuã

Memorial de Incorporação registrado sob o R8, da Matrícula nº 10.718 do Cartório do 7º Ofício de Registro de Imóveis e Hipoteca de Salvador/BA.

Espaço Gourmet

Imagem meramente ilustrativa



Memorial de Incorporação registrado sob o R8, da Matrícula nº 10.718 do Cartório do 7º Ofício de Registro de Imóveis e Hipoteca de Salvador/BA.

Piscina

(Adulto e Infantil)



Imagem meramente ilustrativa

Memorial de Incorporação registrado sob o R8, da Matrícula nº 10.718 do Cartório do 7º Ofício de Registro de Imóveis e Hipoteca de Salvador/BA.

Entre o azul do mar de Itapuã e das **PISCINAS** do Vog, fique com os dois

Hall

(acesso às Torres)



Imagem meramente ilustrativa

Memorial de Incorporação registrado sob o R8, da Matrícula nº 10.718 do Cartório do 7º Ofício de Registro de Imóveis e Hipoteca de Salvador/BA.

Salão de Festas

Imagem meramente ilustrativa

Memorial de Incorporação registrado sob o R8, da Matrícula nº 10.718 do Cartório do 7º Ofício de Registro de Imóveis e Hipoteca de Salvador/BA.

Sabe a magia de Itapuã? Você pode

SABOREÁ-LA

em cada momento.

Lavanderia



Imagem meramente ilustrativa

Memorial de Incorporação registrado sob o R8, da Matrícula nº 10.718 do Cartório do 7º Ofício de Registro de Imóveis e Hipoteca de Salvador/BA.

Espaço Fitness



Imagem meramente ilustrativa

Memorial de Incorporação registrado sob o R8, da Matrícula nº 10.718 do Cartório do 7º Ofício de Registro de Imóveis e Hipoteca de Salvador/BA.

Você merece morar bem. E seu

CORPO

também.

Brinquedoteca



Imagem meramente ilustrativa

Memorial de Incorporação registrado sob o R8, da Matrícula nº 10.718 do Cartório do 7º Ofício de Registro de Imóveis e Hipoteca de Salvador/BA.

Parque infantil



Imagem meramente ilustrativa

Memorial de Incorporação registrado sob o R8, da Matrícula nº 10.718 do Cartório do 7º Ofício de Registro de Imóveis e Hipoteca de Salvador/BA.

Itapuã é
que nem

CRIANÇA =

Cheia de vida
e energia

Lojas

(até 37,38m²)



Imagem meramente ilustrativa

Memorial de Incorporação registrado sob o R8, da Matrícula nº 10.718 do Cartório do 7º Ofício de Registro de Imóveis e Hipoteca de Salvador/BA.

Apoio delivery



Imagem meramente ilustrativa

Memorial de Incorporação registrado sob o R8, da Matrícula nº 10.718 do Cartório do 7º Ofício de Registro de Imóveis e Hipoteca de Salvador/BA.

Mais **PRATICIDADE** para receber suas encomendas ou esperar um carro de aplicativo.

MASTERPLAN (Áreas comuns)

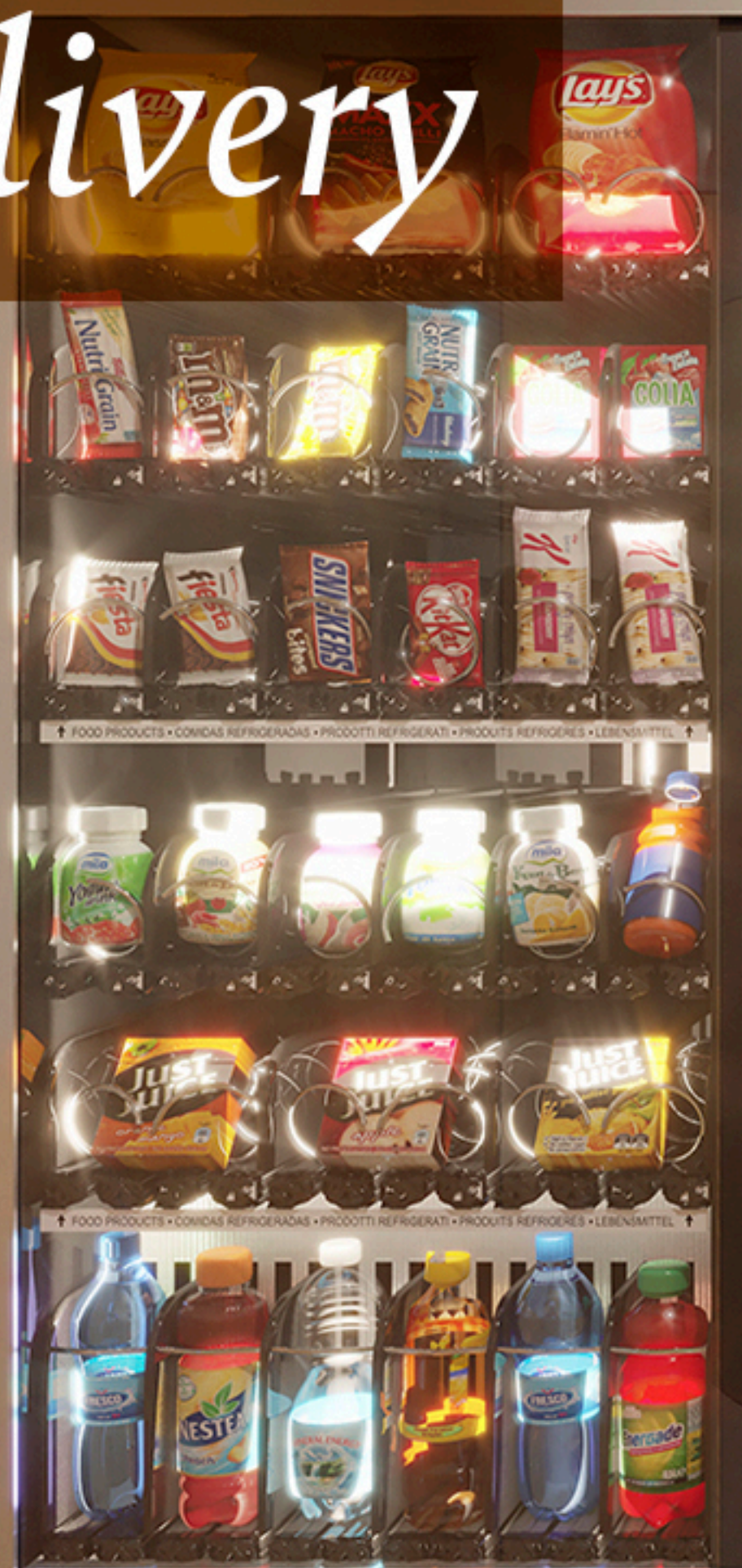
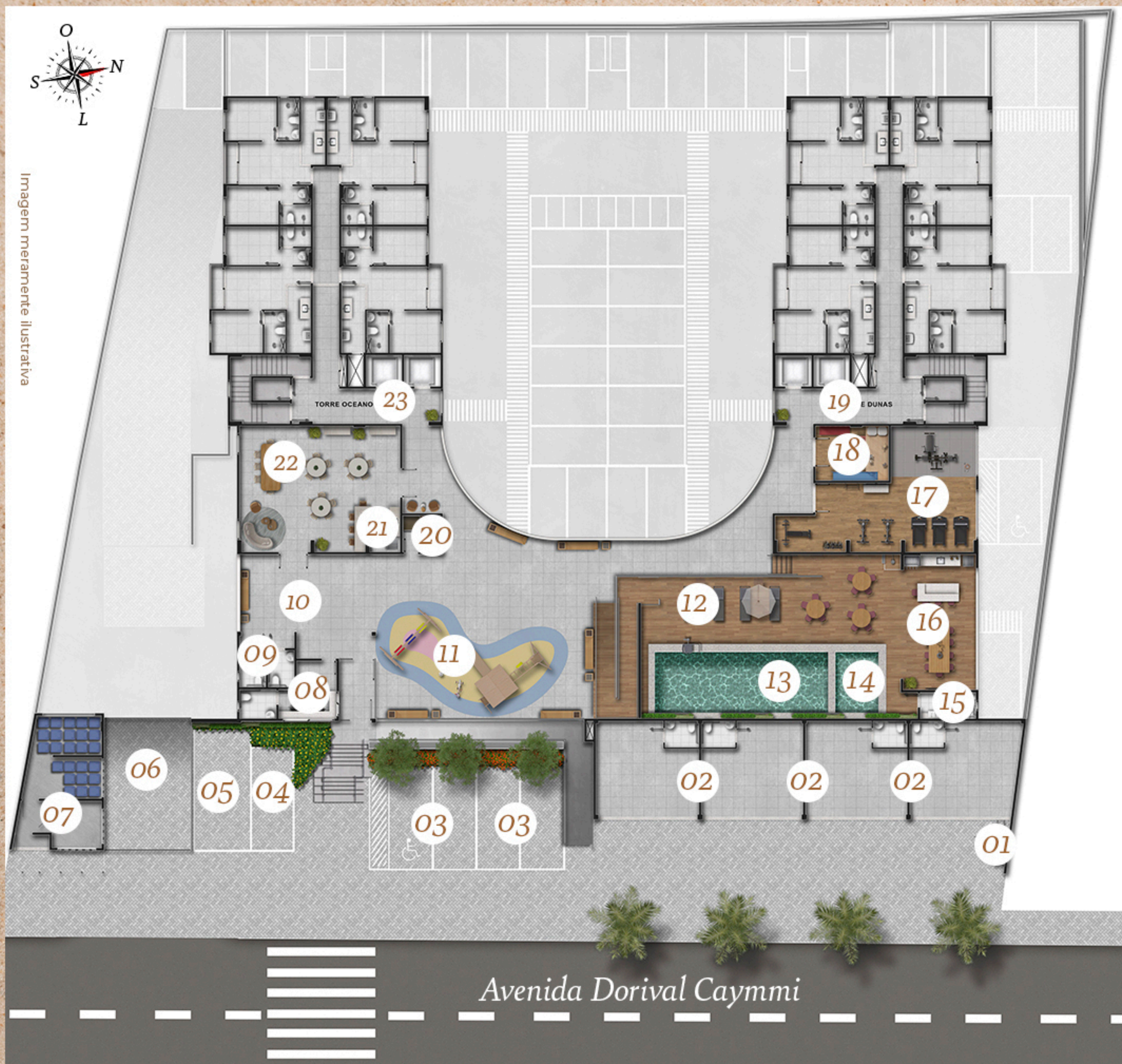

- 01 ▶ Bicicletário (lojas)
- 02 ▶ Lojas
- 03 ▶ Vagas Lojas
- 04 ▶ Vaga de visitante
- 05 ▶ Vaga de carga e descarga
- 06 ▶ Acesso à garagem
- 07 ▶ Área Técnica
- 08 ▶ Portaria com clausura para pedestres
- 09 ▶ Sanitário Áreas comuns
- 10 ▶ Área Externa (Pergolado)
- 11 ▶ Parque Infantil
- 12 ▶ Deck Solarium
- 13 ▶ Piscina Adulto
- 14 ▶ Piscina Infantil
- 15 ▶ Banheiro Piscina
- 16 ▶ Espaço Gourmet (Esporte bar)
- 17 ▶ Espaço Fitness
- 18 ▶ Brinquedoteca
- 19 ▶ Acesso à Torre Dunas
- 20 ▶ Apoio Delivery
- 21 ▶ Copa de apoio (Salão de festas)
- 22 ▶ Salão de festas
- 23 ▶ Acesso à Torre Oceano
- 24 ▶ Lavanderia (garagem 2)*
- 25 ▶ Bicicletário (34 vagas distribuídas entre garagem 1 e garagem 2)
- 26 ▶ Administração (Garagem 1)*

Apartamentos tão
CHARMOSOS

Quanto
ITAPIUÃ

Memorial de Incorporação registrado sob o R8, da Matrícula nº 10.718 do Cartório do 7º Ofício de Registro de Imóveis e Hipoteca de Salvador/BA.

Cada unidade do Vog Itapuã é composta por: sala, varanda, cozinha, área de serviço e duas suítes.

Conforto, espaço e praticidade para você e sua família viverem sua nova história.

2 suítes com varanda

Mais conforto e privacidade para a sua família

Sala de Estar

Suíte Master



Imagem meramente ilustrativa

Memorial de Incorporação registrado sob o R8, da Matrícula nº 10.718 do Cartório do 7º Ofício de Registro de Imóveis e Hipoteca de Salvador/BA.



PLANTAS

*A vida é feita de escolhas.
Escolha seu tipo de apartamento.*

Memorial de Incorporação registrado sob o R8, da Matrícula nº 10.718 do Cartório do 7º Ofício de Registro de Imóveis e Hipoteca de Salvador/BA.

Tipo 1

2 Suítes
com Varanda

Área Privativa
42,07m²

Av. Dorival Caymmi



Imagem meramente ilustrativa

Tipo 2

2 Suítes
com Varanda

Área Privativa
42,87m²

Av. Dorival Caymmi



Imagem meramente ilustrativa

Tipo 3

2 Suítes
com Varanda

Área Privativa
41,71m²

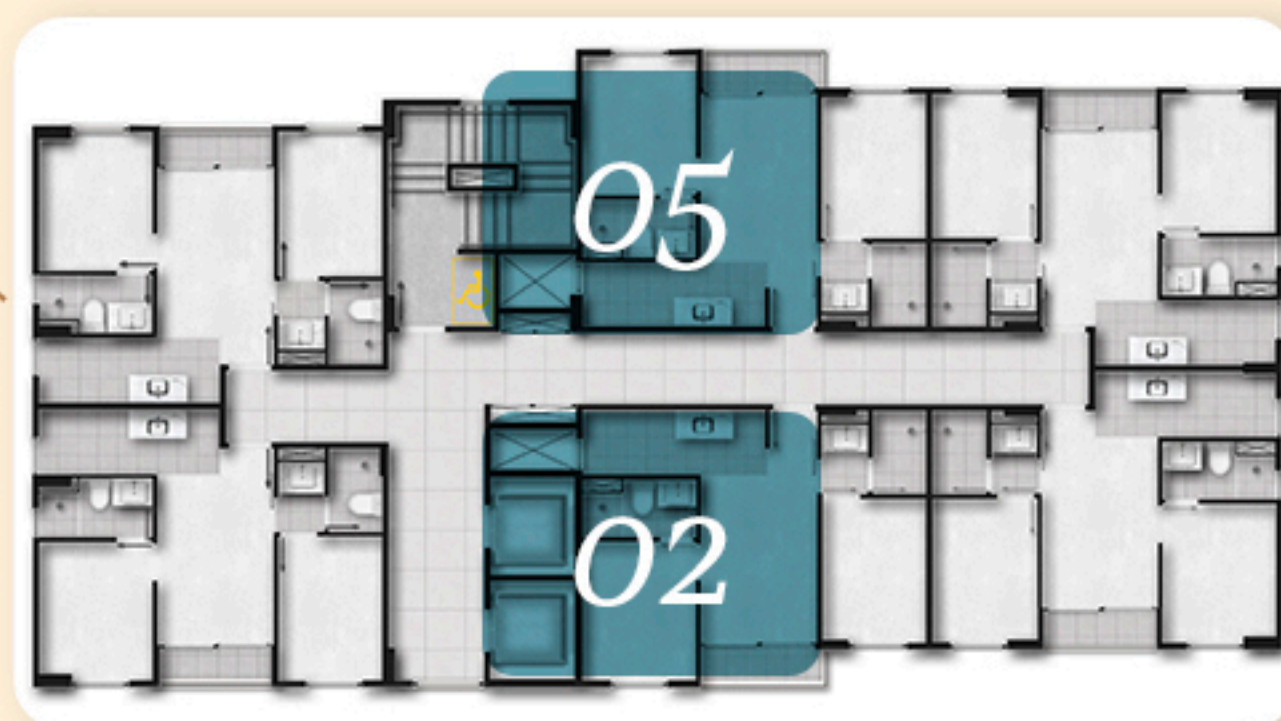
Av. Dorival Caymmi



Imagem meramente ilustrativa



Memorial de Incorporação registrado sob o R8, da Matrícula nº 10.718 do Cartório do 7º Ofício de Registro de Imóveis e Hipoteca de Salvador/BA.



Imagem meramente ilustrativa



Além de tudo o Vog também é

SUSTENTÁVEL

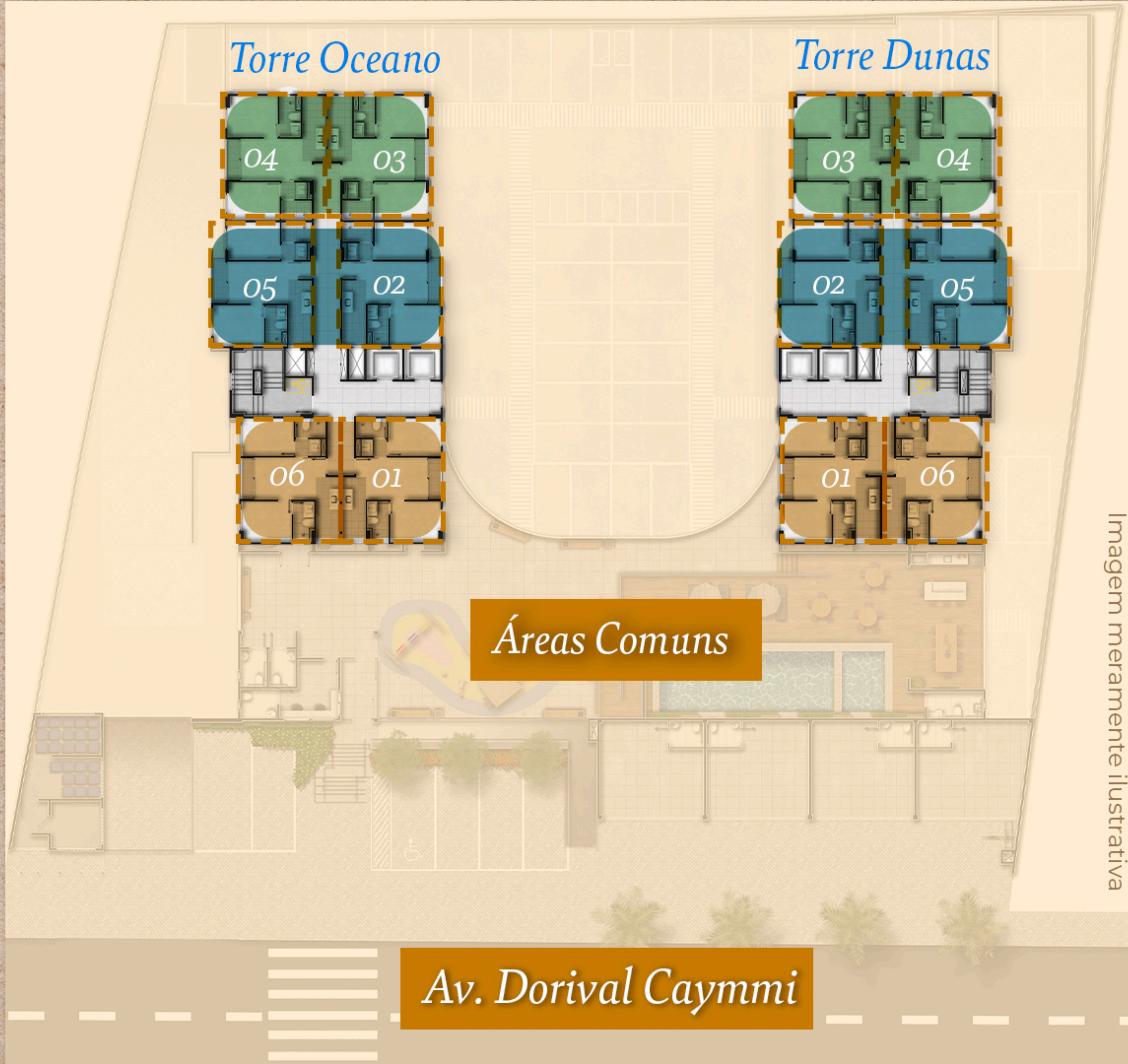
- ▶ IPTU Verde (Pré-certificação)
- ▶ Painéis solares Fotovoltaicos (nas áreas comuns)
- ▶ Aproveitamento de águas pluviais para irrigação de jardins e lavagem de pisos
- ▶ Coleta seletiva
- ▶ Elevadores com regeneração de energia elétrica e programação de tráfego
- ▶ Medição individualizada de água e gás
- ▶ Iluminação natural nas escadas de segurança



- ▶ Iluminação em led e com sensores de presença nas áreas comuns
- ▶ Incentivo à reciclagem de resíduos - parcerias com cooperativas para coleta e destinação de resíduos recicláveis (indicada pela incorporadora e mantida pelo condomínio).
- ▶ Bicicletários
- ▶ Utilização de espécies vegetais nativas no paisagismo
- ▶ Torneiras com temporizador nas áreas comuns
- ▶ Sistema dual flush nas bacias dos sanitários das áreas comuns.

Parceria de Sucesso



Em 1987, Eduardo Pinto e Jorge Simões fundaram a Gráfico Empreendimentos, empresa baiana de construção civil, iniciando com reformas e expandindo para projetos como a revitalização de favelas e construção de escolas e habitações. Com atuação em Salvador, Ilhéus e Itabuna, a Gráfico se consolidou em construção habitacional e realizou importantes obras públicas, como a revitalização da Praça do Campo Grande e do Elevador Lacerda. Em 2004, com a entrada do sócio Carlos Henrique Passos, a empresa diversificou sua atuação no mercado de incorporação, aprimorando métodos e tecnologias. Hoje, com 36 anos, a Gráfico mantém o compromisso com inovação e qualidade em cada projeto.



A Kubo Engenharia e Empreendimentos, desde 1996, trabalha com respeito aos seus clientes, funcionários e parceiros, buscando qualidade e satisfação a cada metro quadrado construído.

Está presente na capital e nas principais cidades do interior do estado da bahia e já entregou mais de 13 mil unidades habitacionais.

A Kubo é uma incorporadora imobiliária que atua também na construção civil e industrial. Buscando superar as expectativas a cada novo projeto desenvolvido, A Kubo não abre mão da inovação e qualidade, estando sempre atenta a integração urbanística, ao meio ambiente e saúde e segurança do trabalho.



A Sertenge Engenharia é uma empresa com mais de quatro décadas de atuação no mercado, consolidando-se como uma referência em inovação, qualidade e sustentabilidade no setor de construção civil. O compromisso com a excelência está presente em cada projeto, desde grandes edificações até restaurações de patrimônios históricos. A qualidade e o cumprimento de prazos são valores fundamentais, garantindo a confiança de clientes e parceiros ao longo de sua trajetória.

Além disso, a Sertenge se destaca pelo cuidado com o meio ambiente, adotando práticas sustentáveis em suas obras, sempre pensando no futuro e na responsabilidade social. Essa preocupação também se reflete no relacionamento com seus clientes, tratado com carinho e atenção, oferecendo soluções que superam expectativas e geram impactos positivos para todos os envolvidos.



Av. Dorival Caymmi, 2719 - Itapuã

(ao lado do Colégio Maria Quitéria)



Em conformidade com a lei 4.591/64, informamos que as fotos, perspectivas, equipamentos, móveis, iluminação, vegetação e paisagismo, inclusive espécies vegetais e porte das mesmas, utilizados neste material têm caráter meramente ilustrativo, por tratar-se de um bem a ser construído. As condições de entrega do empreendimento encontram-se no Contrato de Compra e Venda. Por motivos técnicos e/ou processos construtivos poderão ocorrer modificações quanto às dimensões e/ou layout. Por se tratar de um material impresso, as imagens poderão não retratar fielmente as cores naturais dos materiais. Responsável técnico: Angelo Lorens Simões - CREA - BA 27002/D. Projeto Arquitetônico: Victor Serrano e Silva - CAU A209481. Memorial de Incorporação registrado sob o R8, da matrícula nº 10.718 do Cartório do 7º Ofício de Registro de Imóveis e Hipotecas de Salvador/BA. CRECI PJ 1882 e CRECI PJ 1368. *Serão instalados hidrômetros individuais para que a medição do consumo de água seja feita pelo condomínio e cobrada junto com a taxa condominial, uma vez que a Embasa fornece um único medidor para todo o empreendimento. **Os medidores individuais de gás serão adquiridos pelos proprietários junto à empresa que fornecerá o gás. ***Conforme memorial descritivo.