

lifehub



TERRAÇO CABULA



RESERVA NATURAL URBANA

O **Terraço Cabula** é um projeto único que vai superar suas expectativas. Sua chance de real de morar em um bairro completo, com todo conforto que você e sua família merecem.



FICHA TÉCNICA

| | |
|--------------------|--------------------------|
| LANÇAMENTO | MAI/21 |
| INÍCIO OBRAS | MAR/22 |
| CONCLUSÃO OBRAS | MAR/24 |
| INCORPORADORA | BRL INCORP |
| CONSTRUTORA | CONSPLAN |
| ARQUITETO | RICARDO FARIAS |
| PROJETO INTERIORES | CARLA RIBEIRO |
| PROJETO PAISAGISMO | MARIA VICTORIA OLDEMBURG |
| QTDEAPTOS | 220 |
| APTO 2Q (ÁREA) | 52m ² |
| APTO 3Q (ÁREA) | 66m ² |



LOCALIZAÇÃO

 Rua Belas Artes, 28
Cabula
Salvador BA

 Fácil acesso através da
entrada pela Papel & Cia.
2 min da Av. Paralela

- 1** Hospital Roberto Santos
- 2** Escola Baiana de Medicina e Saúde Pública
- 3** Drogaria São Paulo
- 4** Colégio Parque
- 5** Metrô Estação Imbuí
- 6** Shopping Imbuí Plaza
- 7** Viadutos do Imbuí
- 8** Caboatã Shopping
- 9** Papel & Cia.
- 10** Fórum Imbuí
- 11** Posto de Combustível

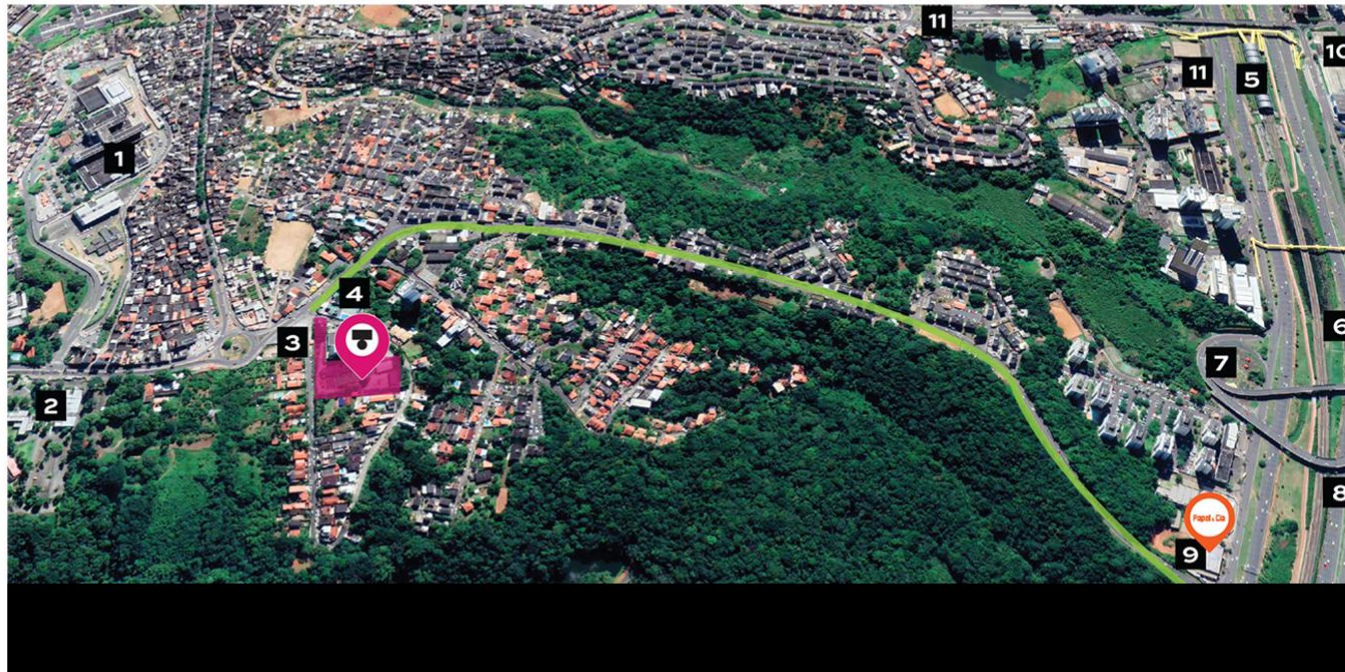

IMPLANTAÇÃO

- 1 Piscina Adulto com Raia de Natação
- 2 Piscina Infantil
- 3 Deck Molhado
- 4 Deck Seco
- 5 Solarium com Mesas e Sombrios
- 6 Área Gourmet com Churrasqueira
- 7 Salão de Festas
- 8 Copa
- 9 Expansão do Salão de Festas
- 10 Espaço Fitness Sala de Musculação
- 11 Sala de Massagem
- 12 Espaço Fitness Sala de Cárdio
- 13 Rooftop com Espaço Gourmet
- 14 Brinquedoteca
- 15 Coworking
- 16 Casa Club
- 17 Pet Place
- 18 Pista de Cooper
- 19 Parque Infantil cercado
- 20 Espaço Zen Integrado ao Paisagismo
- 21 Bicletário
- 22 Portaria com Eclusa para Pedestres e Veículos
- 23 Sala Delivery
- 24 Administração do Condomínio
- 25 Central de Gás
- 26 Subestação Elétrica
- 27 Casa de Lixo



CASA CLUB
PAVIMENTO SUPERIOR





APARTAMENTO TIPO A

66,0 m² privativos

3 quartos

Suíte

Varanda

3 QUARTOS



3 QUARTOS



3 QUARTOS



APARTAMENTO DECORADO



TIPO A - 3 Quartos

APARTAMENTO DECORADO



TIPO A - 3 Quartos

APARTAMENTO DECORADO



TIPO A - 3 Quartos

APARTAMENTO DECORADO



TIPO A - 3 Quartos



APARTAMENTO TIPO B

51,8 m² privativos

2 quartos

Suíte

Varanda

2 QUARTOS



2 QUARTOS



2 QUARTOS



HALL ACESSO



2 HALLS DE ACESSO EM CADA TORRE
Decorados e Mobiliados.

PORTARIA



PORTARIA PREPARADA E SEGURA

Preparação para Circuito Fechado de Câmeras de Segurança (CFTV).
Portaria com eclusa de veículos e pedestres. Sala para delivery.



TERRACO CABULA

HALL ACESSO



2 HALLS DE ACESSO EM CADA TORRE
Decorados e Mobiliados.

CASA CLUBE

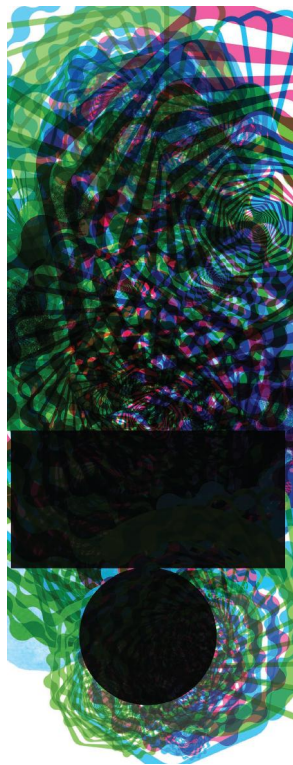

LAZER COMPLETO

Piscina, Churrasqueira, Salão de Festas, Espaço Fitness, Sala de Massagem

CASA CLUBE



PISCINA
Adulto e Infantil.

CASA CLUBE



PISCINA

Deck Seco. Solarium com Mesas e Sombreiros.

CASA CLUBE



PISCINA
Deck Molhado.

CASA CLUBE

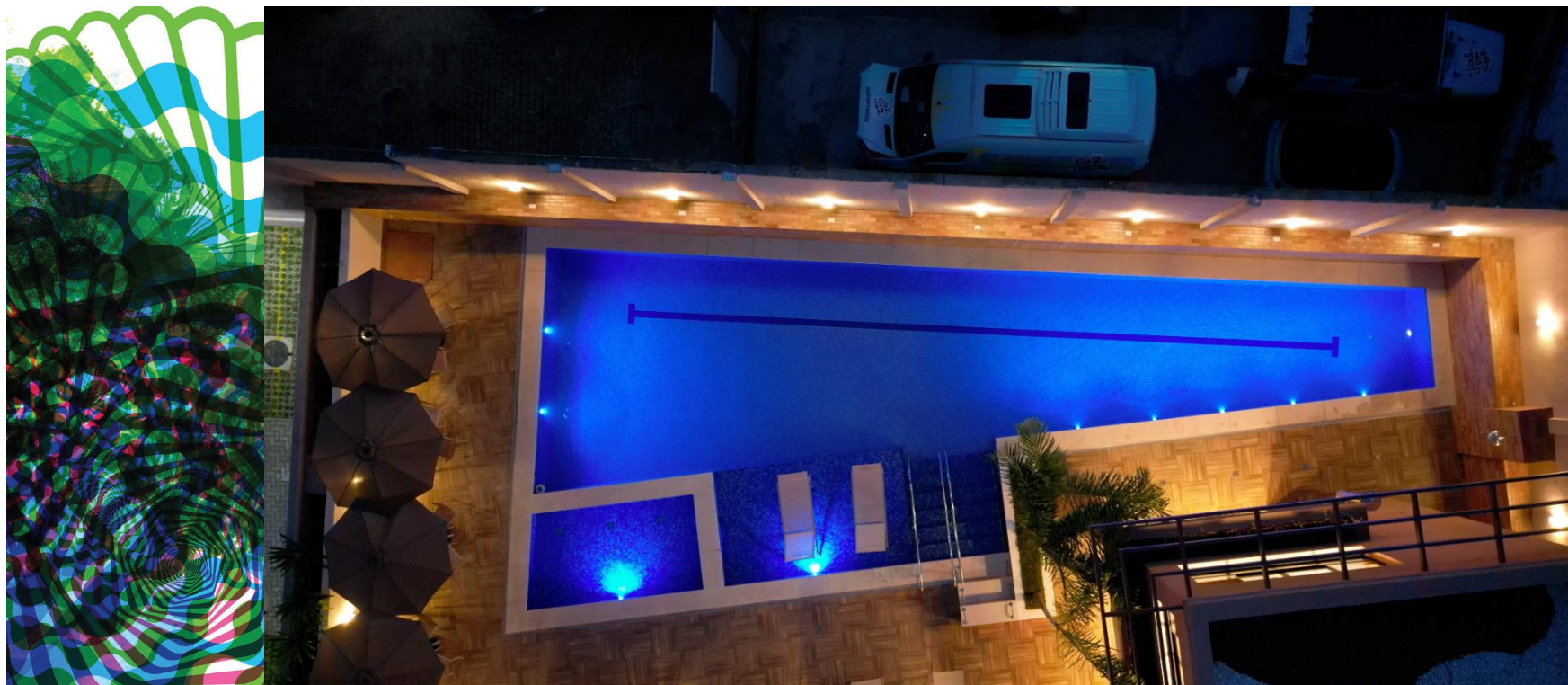

PISCINA
Raia de Natação.

CASA CLUBE

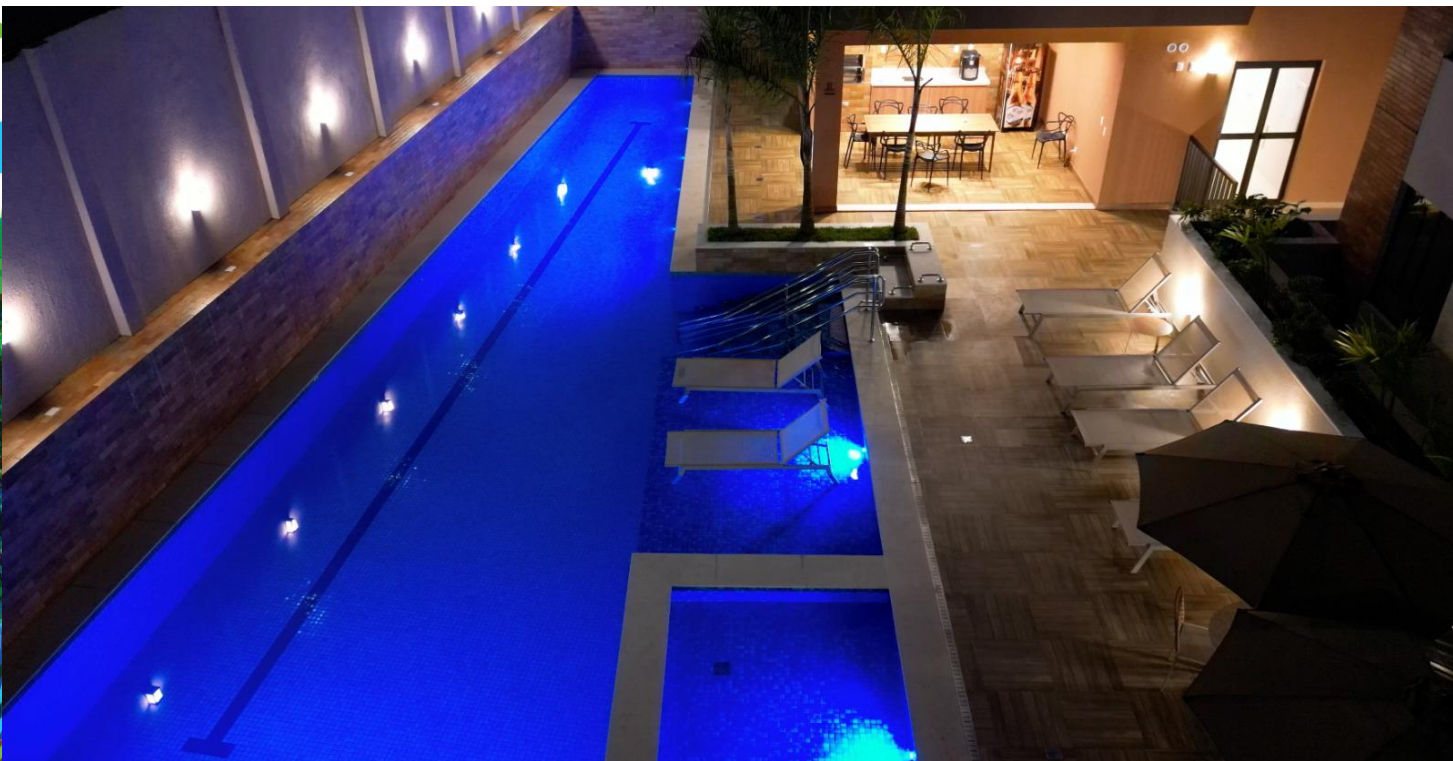
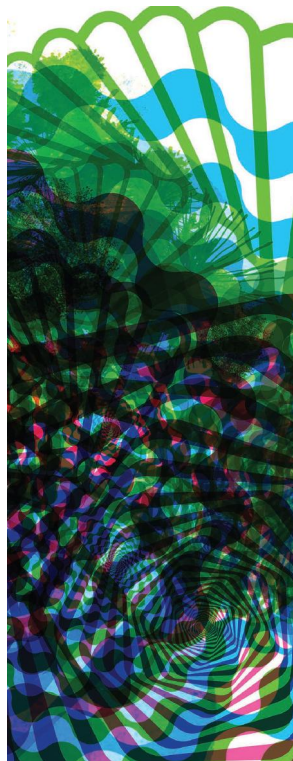

PISCINA

Integração com Churrasqueira e Salão de Festas.

CASA CLUBE



SALÃO DE FESTAS
Equipado.

CASA CLUBE



SALÃO DE FESTAS
Com Bar e Copa.

CASA CLUBE



SALÃO DE FESTAS

Com Teto Acústico. Possui Área Externa Ampla com possibilidade de extensão do Ambiente de Festa.

CASA CLUBE



ESPAÇO FITNESS

Academia Equipada. Com Elevador de Acesso PCD.



TERRACO CABULA

CASA CLUBE

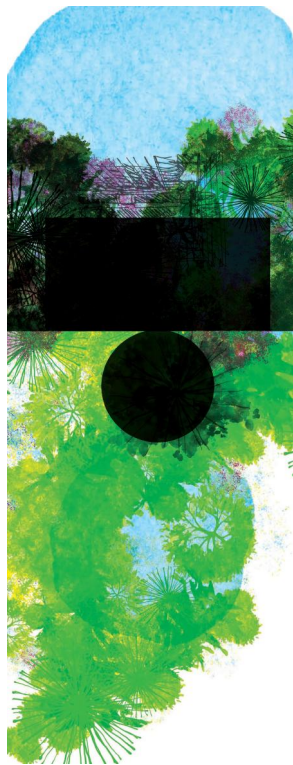

ESPAÇO FITNESS
Sala de Musculação.

CASA CLUBE

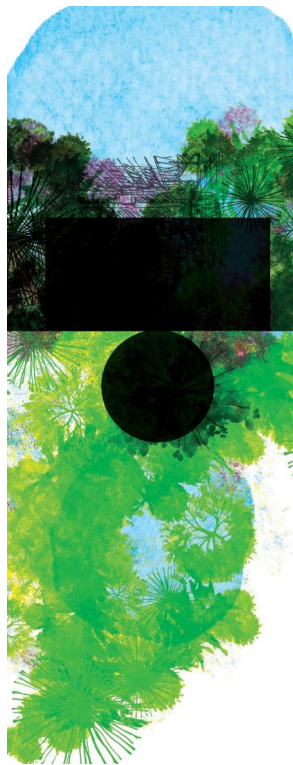

ESPAÇO FITNESS
Sala de Córdio.

CASA CLUBE

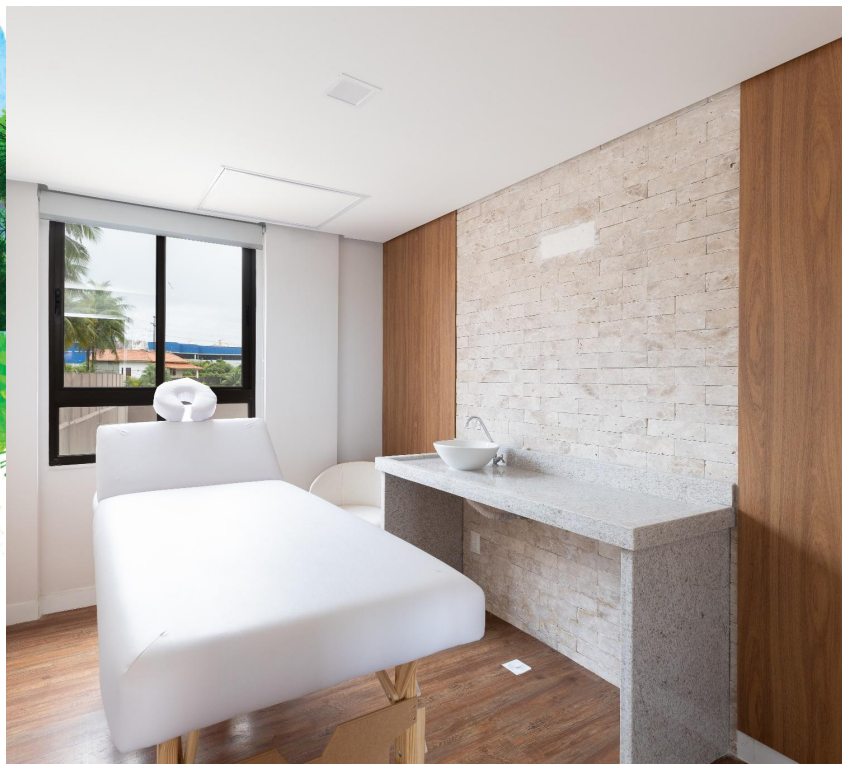

SALA DE MASSAGEM
Sala Individual.

ROOFTOP



1 ROOFTOP EM CADA TORRE
Com Espaço Gourmet. Equipado.

ROOFTOP



ÁREA GOURMET DO ROOFTOP
Área Gourmet Equipada.

ROOFTOP



ÁREA GOURMET DO ROOFTOP
Copa Equipada.

ROOFTOP



ÁREA GOURMET DO ROOFTOP
Ilha Gourmet.

ROOFTOP



ÁREA EXTERNA DO ROOFTOP
Área Externa Totalmente Mobiliada.

ROOFTOP



ÁREA EXTERNA DO ROOFTOP
Área Externa Totalmente Mobiliada.

ROOFTOP



ÁREA EXTERNA DO ROOFTOP
Área Externa Totalmente Mobiliada.

ROOFTOP



VISTA DO ROOFTOP

Vista Exuberante para a Reserva Natural do Cabula e com o Mar no horizonte.



TERRACO CABULA

ROOFTOP



VISTA DO ROOFTOP

Vista Exuberante para a Reserva Natural do Cabula e com o Mar no horizonte.



TERRACO CABULA

COWORKING

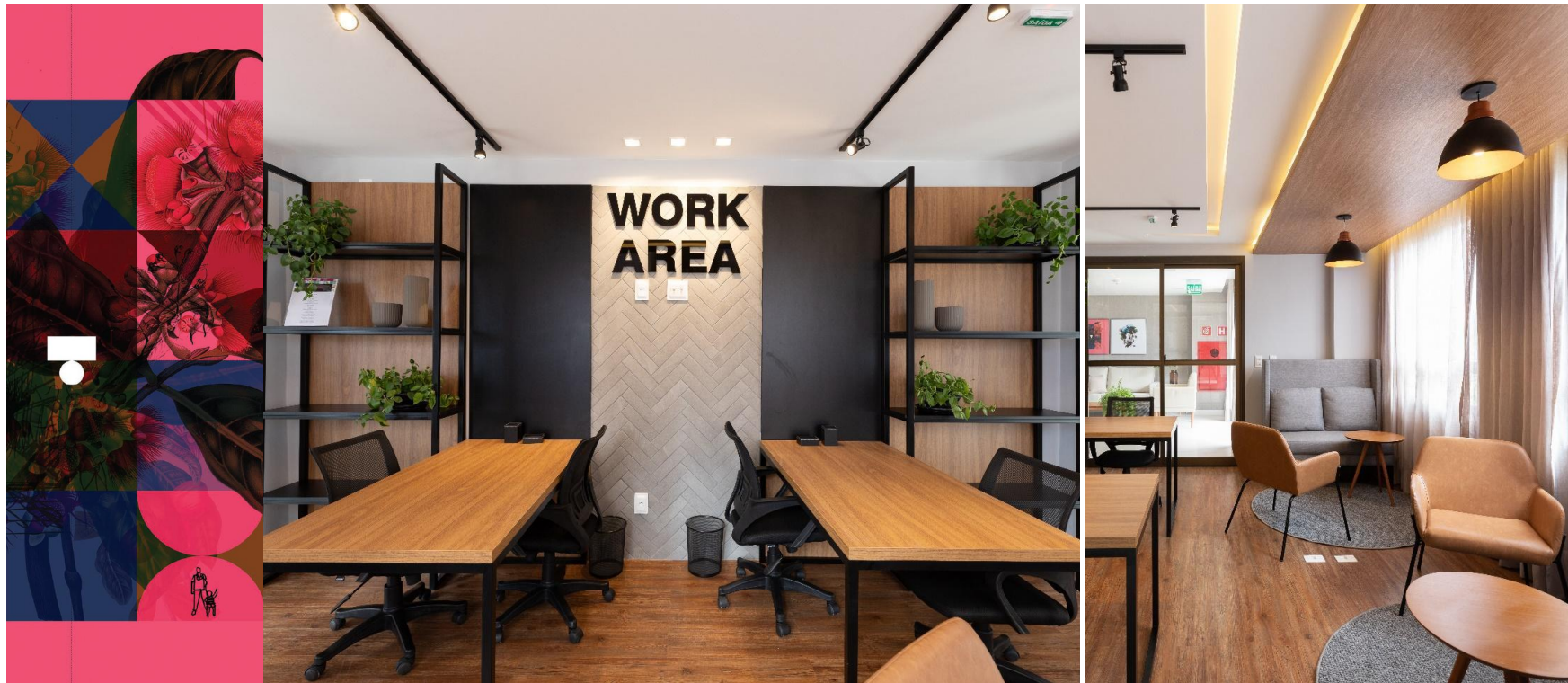

1 COWORKING EM CADA TORRE

Espaço Completo para trabalho. Equipados.

BRINQUEDOTECA

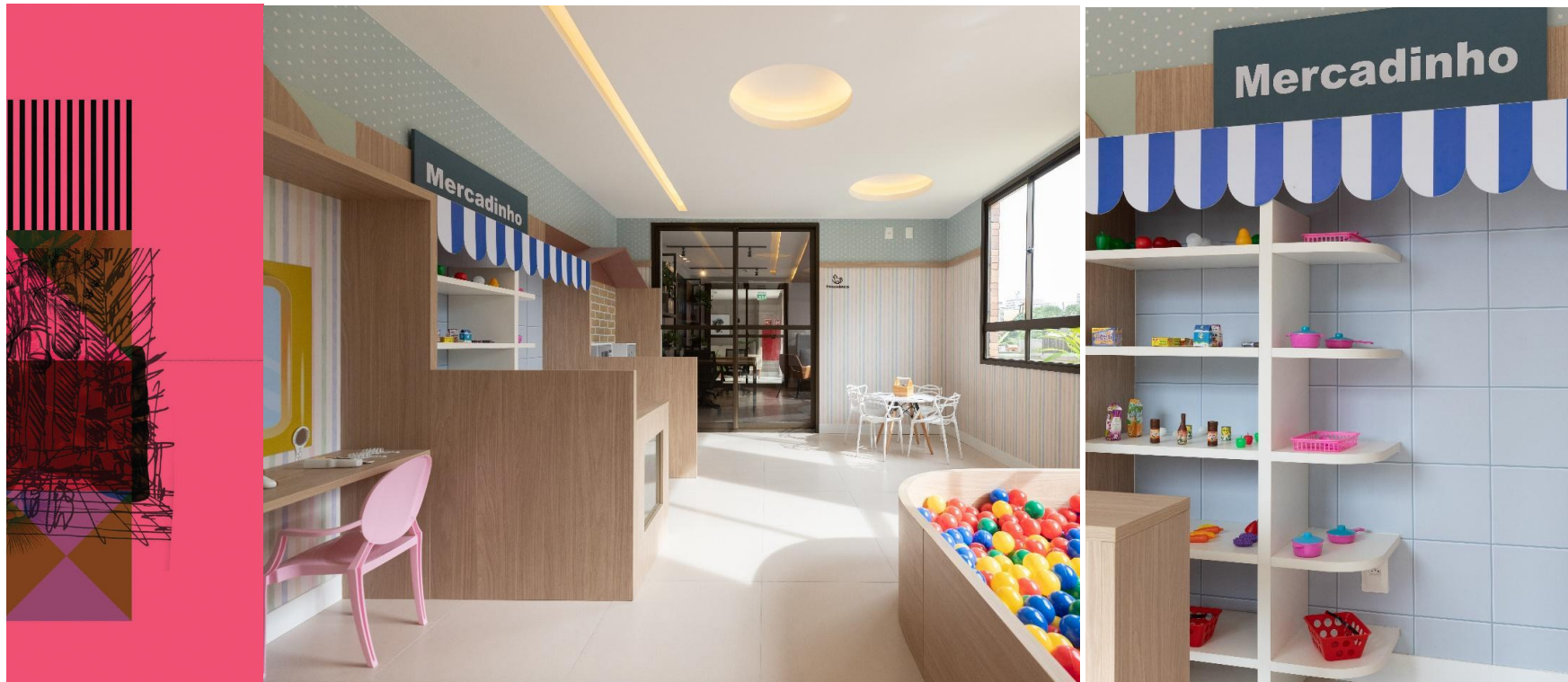

1 BRINQUEDOTECA EM CADA TORRE

Ambiente com Decoração Lúdica e Seguro para as crianças. Equipadas.

PARQUE INFANTIL



PARQUE INFANTIL

Ao Ar Livre, Cercado e Equipado com Casa Escalável com Escorregador, Gangorras e Escalada.

PARQUE INFANTIL

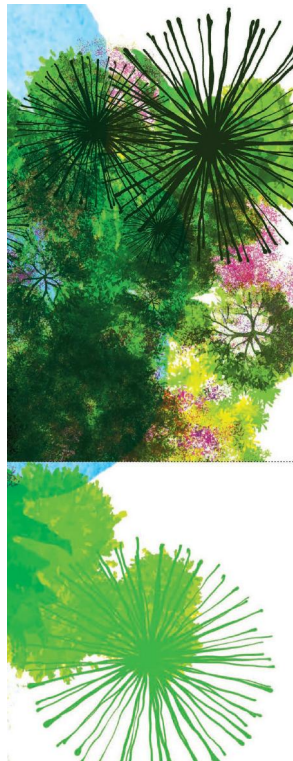

PARQUE INFANTIL

Casinha de Bonecas, Balanço Duplo, Ponte e Tubo.

PET PLACE



PET PLACE

Espaço Exclusivo para o seu Pet brincar.



Terraço Cabula [Imagens Internas e Aéreas em Abr...



Share



Watch on  YouTube



Click para
assistir o
Video
Completo

FALE COM A BRL

 [71996013100](https://api.whatsapp.com/send?phone=71996013100)

ACOMPANHE NOSSAS REDES

www.terracocabula.com.br

 @terracocabula

www.brincorp.com.br

 @brincorp

 @brincorp

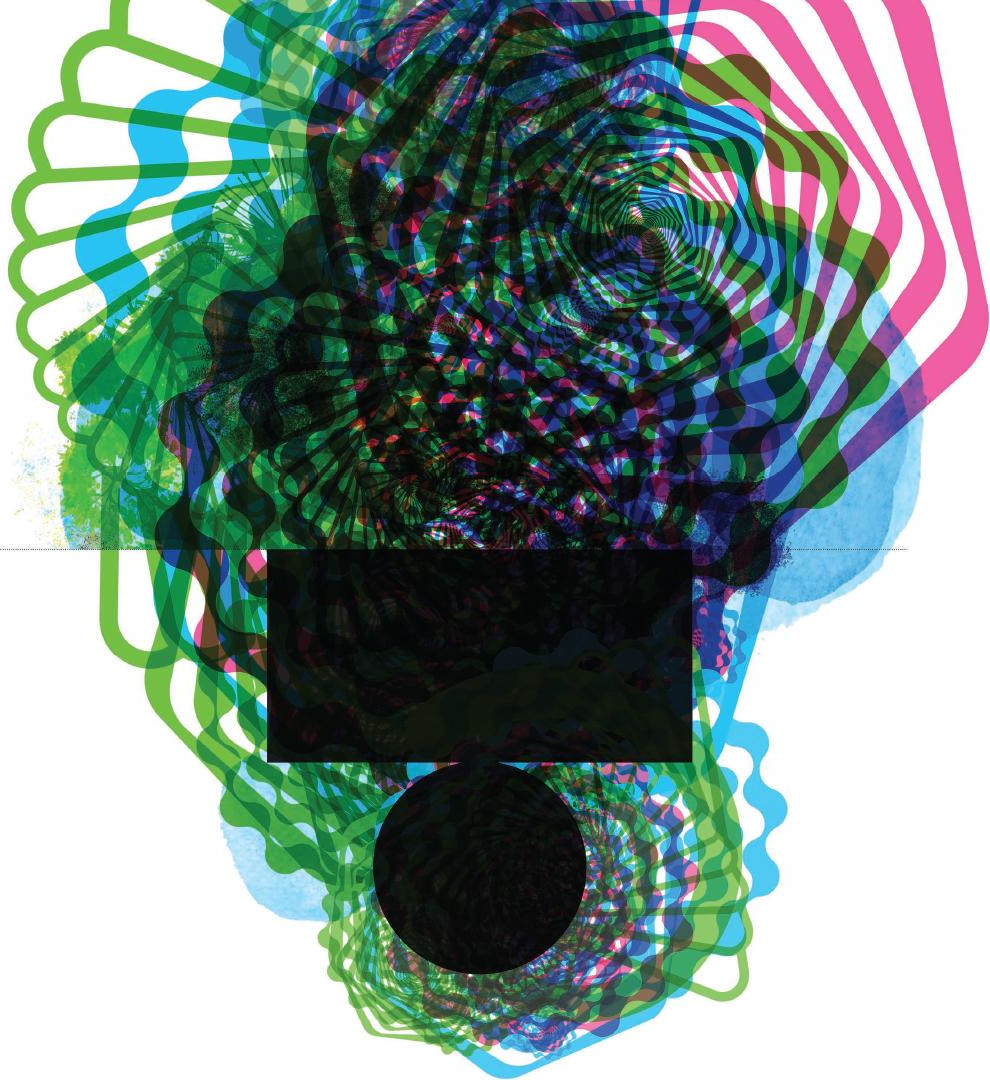

TERRAÇO CABULA

Construção **CONSPLAN**

Projeto Arquitetônico **RICARDO FARIAS**
arquitetos associados

Projeto Áreas Comuns 

Incorporação 
BL
INCORP